

PLANTA BAJA

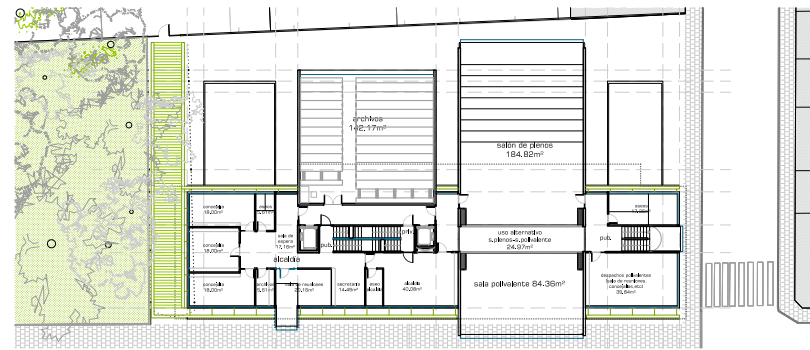

PLANTA PRIMERA

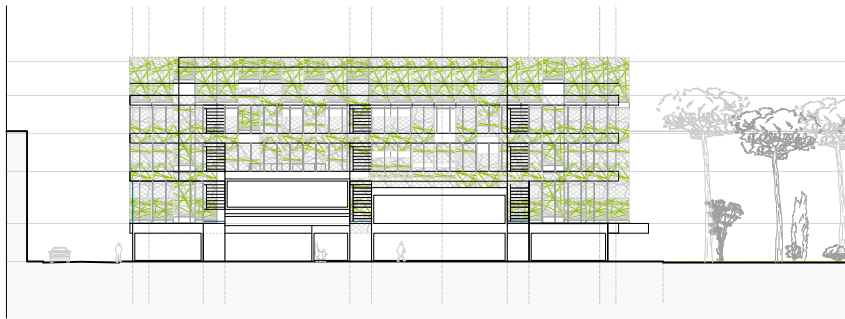

ALZADO VEGETAL

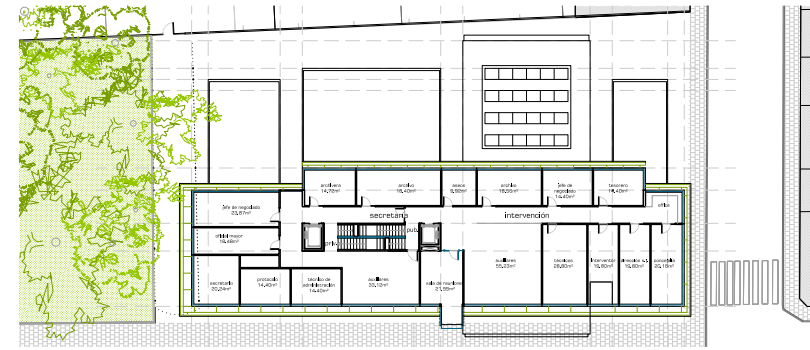

PLANTA SEGUNDA



SECCIÓN TRANSVERSAL POR SALÓN DE PLENOS



SECCIÓN TRANSVERSAL POR DESPACHOS

01: VALLADO SUPERIOR EN CUBIERTA

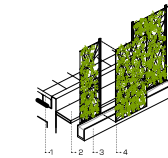

1. losa firmocubierta alba
2. pasarela de traves
3. jardinera
4. rejilla soporte trepadora

02: FACHADA CUBIERTA

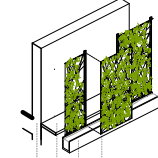

1. muro de paramento
2. pasarela de traves
3. jardinera
4. rejilla soporte trepadora

03: FACHADA DE VIENTO

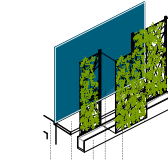

1. forjado de hormigón
2. pasarela de traves
3. jardinera
4. paramento de vidrio
5. rejilla soporte trepadora



**ENCARGOS**  
**CONCURSOS**  
**INVESTIGACIÓN**

PROMOCIÓN PÚBLICA **PU**

**NUEVO AYUNTAMIENTO DE ALMUSSAFES**  
PROMOTOR: Exmo. Ayto. Almussafes

'LA CASA VERDE'

El nuevo Ayuntamiento se sitúa en el corazón de Almussafes, entre un parque y un colegio. El edificio toma esta situación como motivo y pretende formar una continuación del parque a través de la incorporación de fachadas y cubiertas vegetales. El volumen principal del edificio, a la escala de los árboles del parque, se concentra en el lado sur de la parcela para liberar en lo posible el entorno del colegio. Los cuerpos en el lado norte hacen de transición hacia el espacio libre del colegio, quedando entre ellos patios que reducen volumetría del edificio y liberan espacio público.

La forma y la distribución de la planta permiten iluminar de forma natural las oficinas y reducir el consumo de energía por acondicionamiento del edificio. De cara al confort interno, se adopta un planteamiento que adapta las prestaciones y el aislamiento de la piel según la orientación de cada fachada, con lo que se optimiza su funcionamiento.



Almussafes, Valencia	FECHA: 2008	urbanismo	trh
	SUPERFICIE: 3600 m²	residencial	res
	PRESUPUESTO: --- €	dotacional	dot
		terciario	ter
		industrial	ind