

DETALLE SECCIÓN

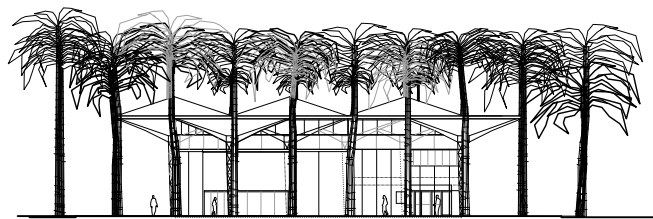

ALZADO

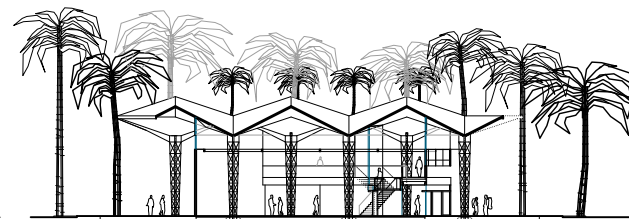

SECCIÓN

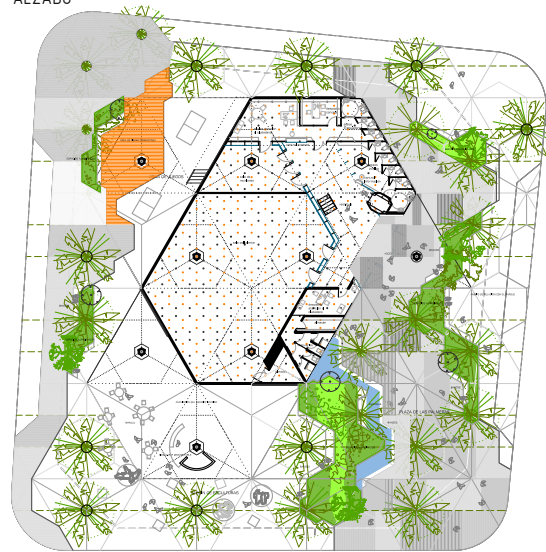

PLANTA BAJA

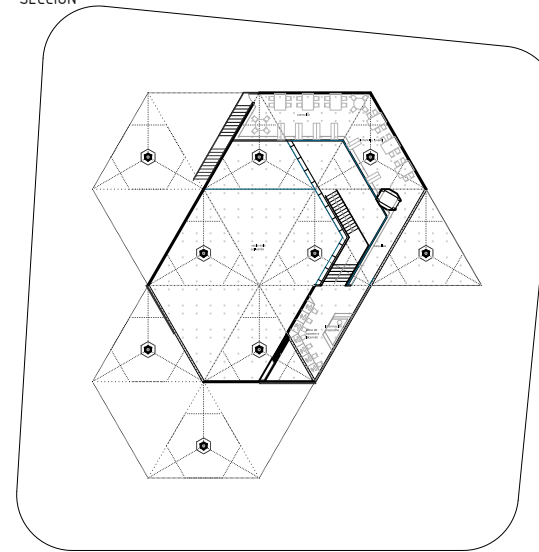

PLANTA PRIMERA

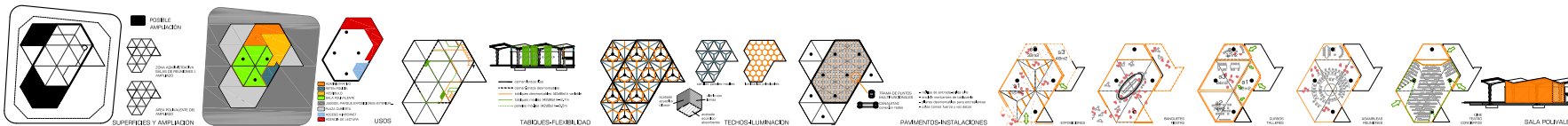

ESQUEMAS DE FLEXIBILIDAD



ENCARGOS

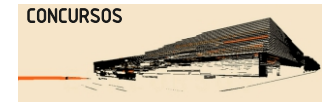

CONCURSOS



INVESTIGACIÓN

PROMOCIÓN PÚBLICA **PU**

CENTRO CÍVICO 'EL PALMERAL'

PROMOTOR: Exmo. Ayto. Benicàssim

'LA LONJA MEDITERRANEA'

Espacio público, diáfano, inspirado en las lonjas de tradición mediterránea con origen en la Edad Media. Ámbito de VOCACIÓN CIUDADANA, plaza, ágora y foro contruidos, arquitectura para el encuentro con carácter e identidad propias.

EVOCANDO PALMERAS

La palmera natural, agrupada, se confunde con las construidas, configurando un ámbito único de gran capacidad evocadora. No hay límites, el espacio se acota, se delimita, se acondiciona, pero se concibe en continuidad con el exterior.

ESPACIO QUE ESPERA

Como los espacios que cambian, se transforman, mutan sus usos y necesidades, se adaptan a nuevas coyunturas, el proyecto nace abierto, aguardando, poco condicionado. Como las lonjas, centros de comercio y transacciones, hoy salas de exposiciones, teatros, conferencias, etc. Se define un SISTEMA ARQUITECTÓNICO CAPAZ, flexible a la hora de albergar usos según las necesidades del momento.



Benicàssim, Castellón	FECHA: 2005	urbanismo urb
	SUPERFICIE: 550 m²	residencial res
	PRESUPUESTO: ---	dotacional dot
pag 1 de 1		terciario ter
		industrial ind