



PLANTA FASES



JARDINERÍA Y VEGETACIÓN



ALZADO GENERAL

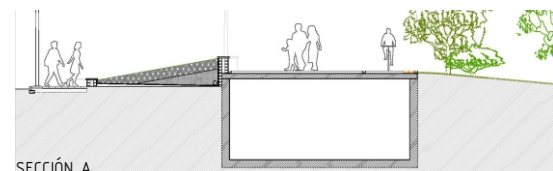

SECCIÓN A



SECCIÓN B

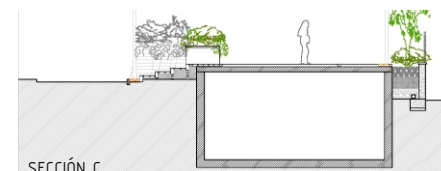

SECCIÓN C



**ENCARGOS**

**CONCURSOS**

**INVESTIGACIÓN**

PROMOCIÓN PÚBLICA **PU**

**RIBERA DEL ARROYO GUATÉN.**  
**FASE I: ADECUACIÓN DE PUENTE Y PASEO**  
**SOBRE EL ARROYO GUATÉN.**  
 Cliente: Ayuntamiento de Yeles  
 PROYECTO BÁSICO Y DE EJECUCIÓN

Los objetivos de este proyecto son mejorar la seguridad y la accesibilidad del área y convertir una zona como el entorno del Arroyo Guatén, actualmente residual, en punto de encuentro, ocio y actividad de los habitantes de Yeles.

Se espera de esta manera regenerar este espacio urbano y recuperar parte de los atractivos de la ribera del arroyo perdidos con la canalización del mismo, así como contribuir a la conectividad de los habitantes de la zona este del municipio con el casco urbano.



Yeles (Toledo)

FECHA: 2007

SUPERFICIE: 3801 m<sup>2</sup>

PRESUPUESTO: --- €

urbanismo **urb**

residencial **res**

dotacional **dot**

terciario **ter**

industrial **ind**

pag 1 de 1