

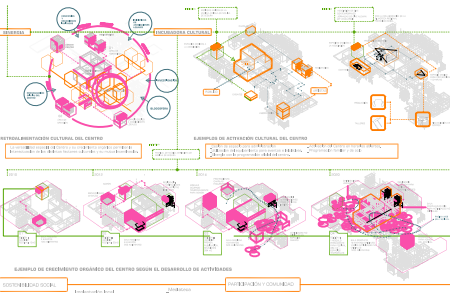

PLANTA GENERAL

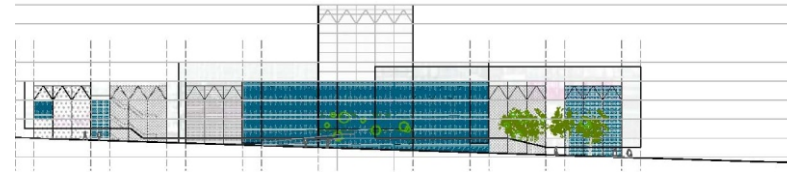

ESQUEMAS DE FUNCIONAMIENTO: "SOSTENIBILIDAD CULTURAL"

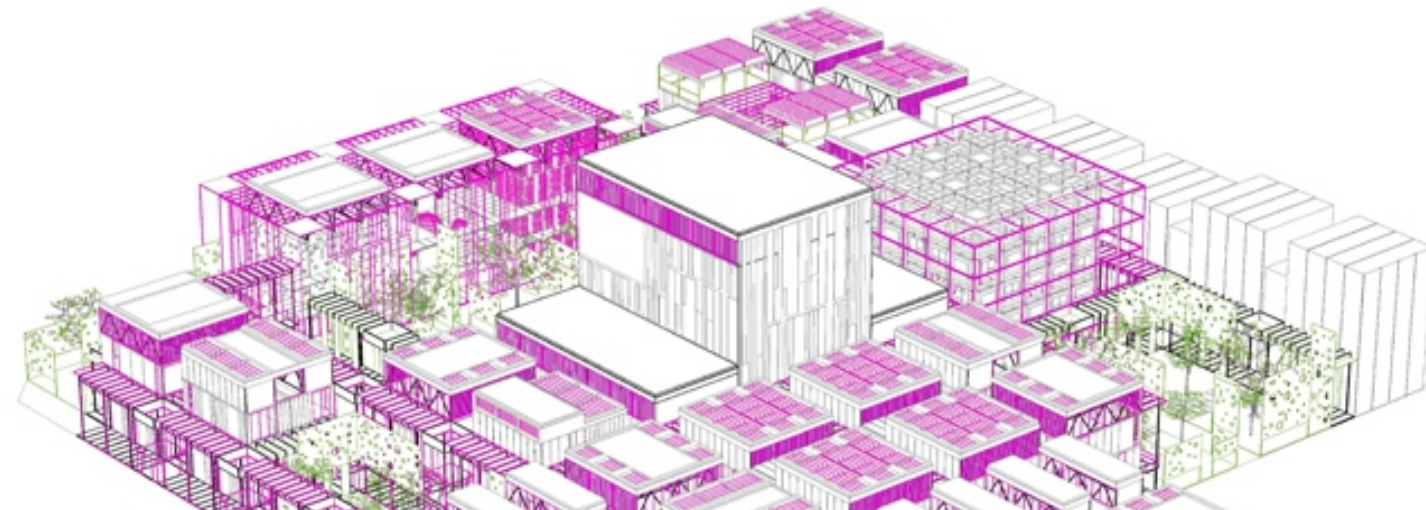

ALZADO SURESTE

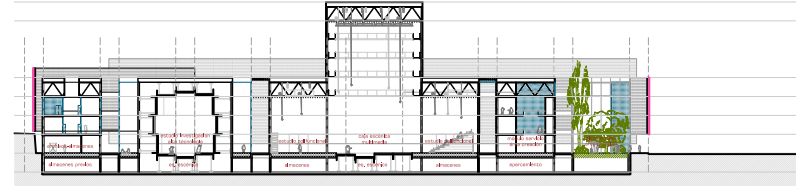
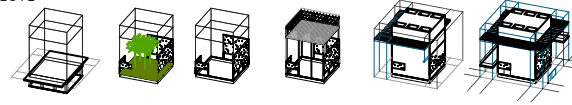

SECCIÓN TRANSVERSAL

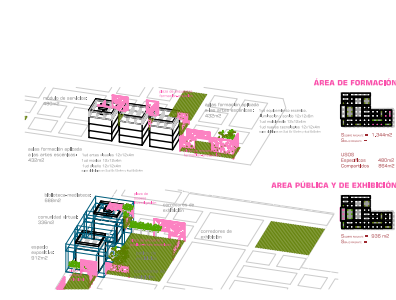
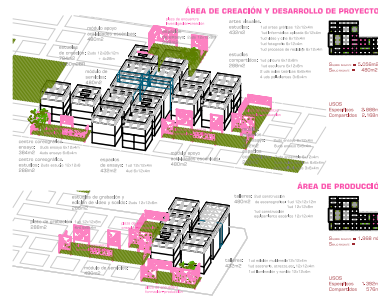
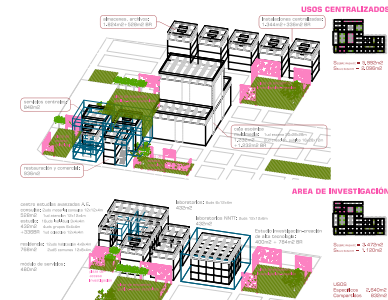

ESQUEMAS DE ÁREAS FUNCIONALES



PROMOCIÓN PÚBLICA **PU**

CENTRO DE PRODUCCIÓN DE ARTES ESCÉNICAS

PROMOTOR: Exmo. Ayto. Molina de Segura

‘EL ARTE NUEVO’

El Centro de Producción y de Artes Escénicas de Molina de Segura se entiende como un espacio de máxima libertad para los artistas, donde lo más importante es dar un soporte a su creatividad.

Un centro de Artes Escénicas más que un edificio, debe ser un sistema o proyecto de organización de espacios. La propuesta establece un conjunto de espacios a partir de dos elementos básicos: el módulo equipado y la calle de actividad, que en las múltiples configuraciones proyectadas configuran unos espacios de la máxima flexibilidad y versatilidad.

El Centro es una ciudad, Ciudad de las Artes Escénicas, que si bien se desarrolla al margen del tejido industrial que la rodea, se abre a la calle a través de plazas abiertas y de velos tamizados que delimitan sutilmente los espacios.

El programa se organiza en áres con delimitación flexible, desarrollándose alrededor de unos espacios libres, que permanecerán como referente.

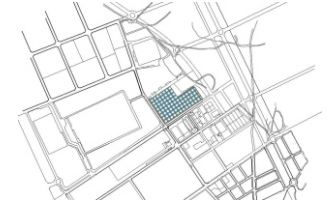

Molina de Segura, Murcia	FECHA: 2008	urbanismo urb
	SUPERFICIE: 15300m ²	residencial res
	PRESUPUESTO: --- €	dotacional dot
		terciario ter
		industrial ind