

ORDENACIÓN DE LOS PASEOS

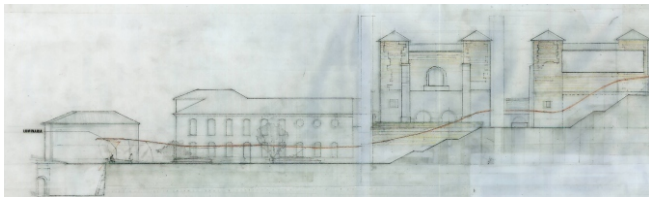

SECCIÓN POR EL CAMINO DE LA ALMAZARA

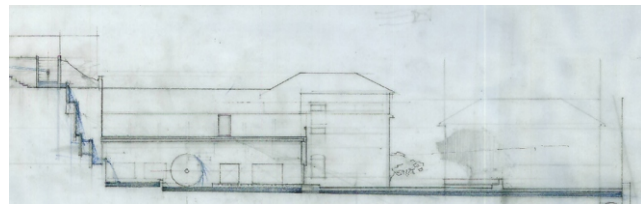

SECCIÓN POR LA ACEQUIA DEL MOLINO

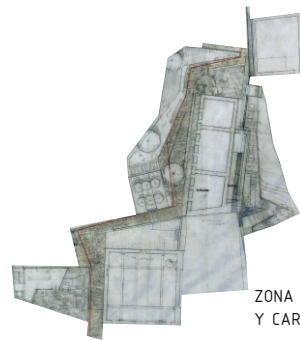

ZONA DE ALMAZARA Y CARNICERÍAS

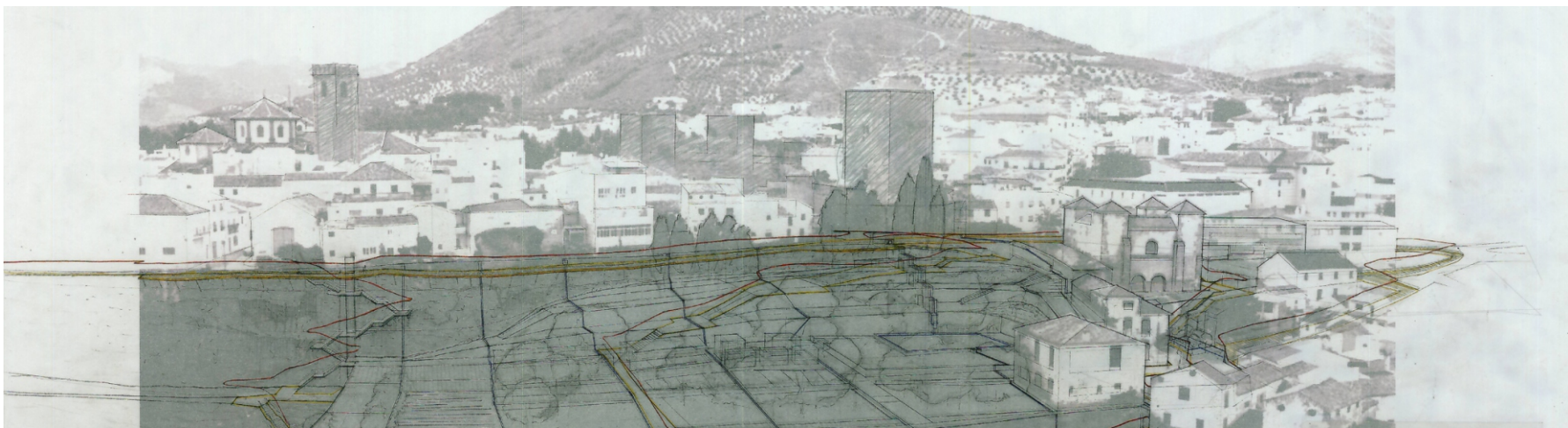

PROMOCIÓN PÚBLICA **PU**

ORDENACIÓN DEL ESPACIO PÚBLICO
"RECREO DE CASTILLA"
PROMOTOR: Exmo. Ayto. de Priego
MENCIÓN

"ENTRE DOS CAMINOS"

El proyecto resuelve el aislamiento del jardín respecto al casco urbano y su situación de borde urbano de accidentada topografía. Dos caminos, superior e inferior, que transcurren cruzados por senderos y acequias, entre el rumor del agua y los paseos de piedra, conectan en sus extremos el jardín y la ciudad, mientras una pasarela y un ascensor-atalaya lo hacen en vertical. El jardín se convierte en la transición entre lo urbano y lo rural, aprovechando la riqueza hidrográfica y geológica del lugar.

La recuperación paisajística va ligada a la actividad social. Se incorpora un programa de usos en los edificios existentes orientado a talleres e escuelas y a su vinculación con el turismo local.



Priego, Córdoba
FECHA: 2003
SUPERFICIE: 8825 m²
PRESUPUESTO: --- €
pag 1 de 1

urbanismo **urb**
residencial **res**
dotacional **dot**
terciario **ter**
industrial **ind**