

PLANTA DEL PROYECTO DE EJECUCIÓN

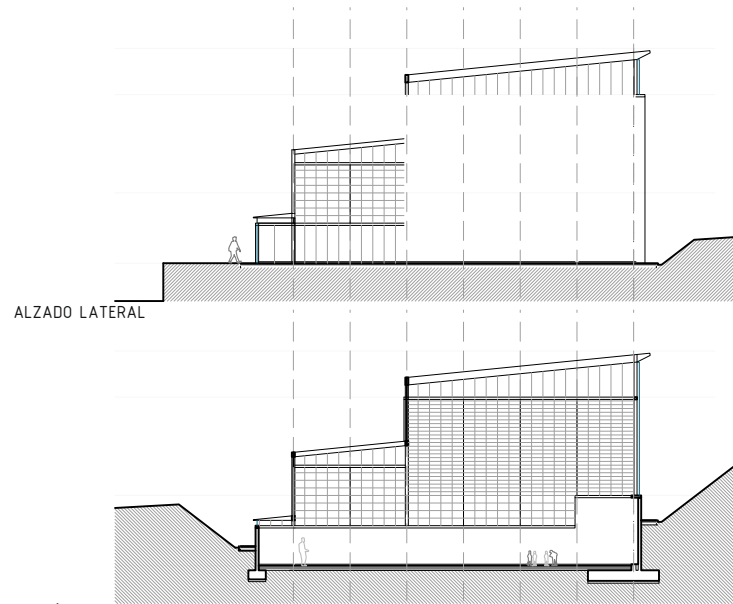

SECCIÓN TRANSVERSAL

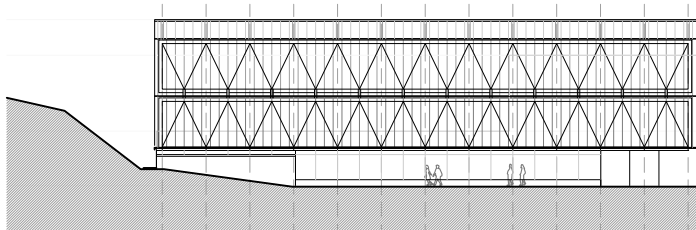

ALZADO LONGITUDINAL

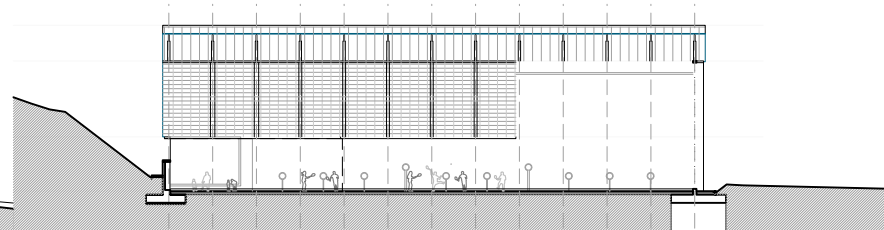

SECCIÓN LONGITUDINAL

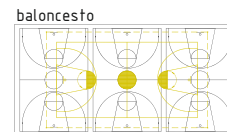
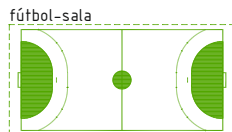
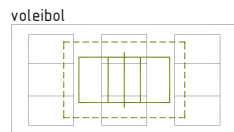
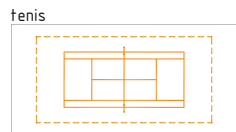

ESQUEMAS DE POLIVALENCIA DE USOS DEPORTIVOS



ENCARGOS

CONCURSOS

INVESTIGACIÓN

PROMOCIÓN PÚBLICA **PU**

INSTALACIONES DEPORTIVAS EN VILLASAYAS

Promotor: Ayuntamiento de Villasayas
OBRA TERMINADA

El proyecto se realiza desde la base de dar una respuesta óptima a los requisitos planteados en el programa, centrándose en las necesidades y la calidad arquitectónica, la integración de la construcción, la estructura y la iluminación natural y eléctrica y la compatibilidad de la propuesta tecnológica y energética con los parámetros de sostenibilidad e integración en el medio ambiente.

REDUCCIÓN DEL IMPACTO EN EL ENTORNO DEL PUEBLO

El proyecto reduce el impacto visual propio de un frontón gracias a la forma escalonada que se le da a la cubierta, así como a los materiales utilizados en la misma, que al ser transparentes y translúcidos, disminuyen la sensación de volumen.

MULTIFUNCIONALIDAD

La pista, de 22x44 metros, se dimensiona según las Normas NIDE de manera que permita su uso además de como frontón, como pista de baloncesto, fútbol, tenis, voleibol, etc.

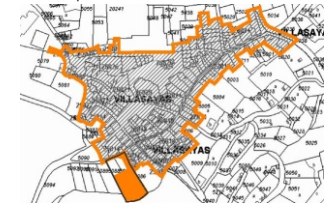

Villasayas, Soria	FECHA: 2009	urbanismo
	SUPERFICIE: 1153 m ²	residencial
	PRESUPUESTO: 493.262 €	dotacional
		terciario
		industrial